

1 Planta bajo cubierta
1 : 100

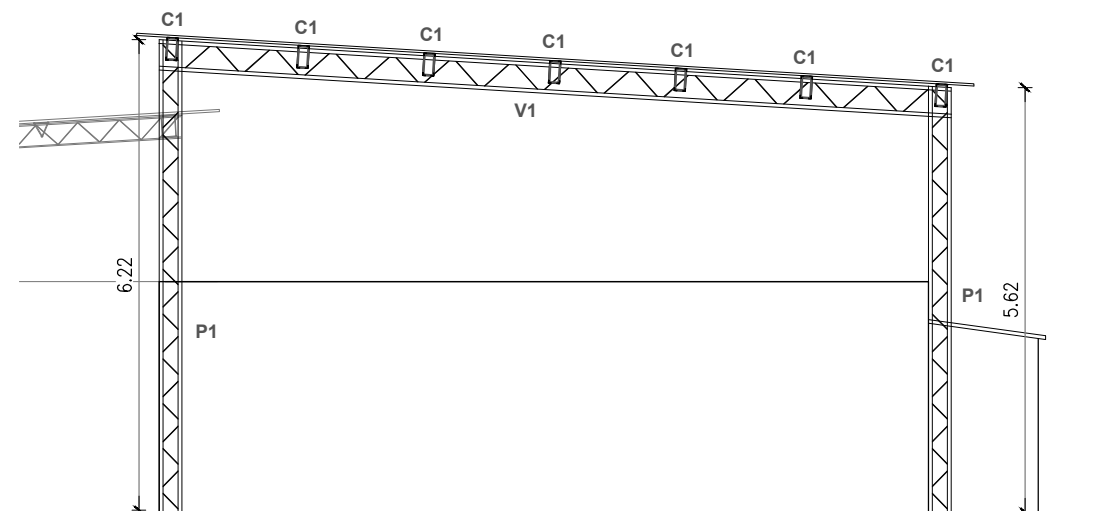

2 Alzado Norte
1 : 100

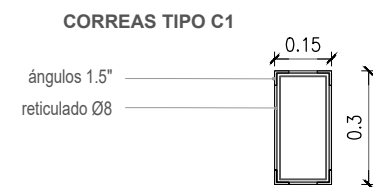
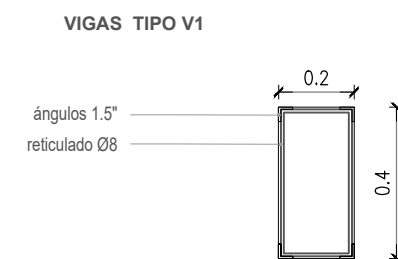
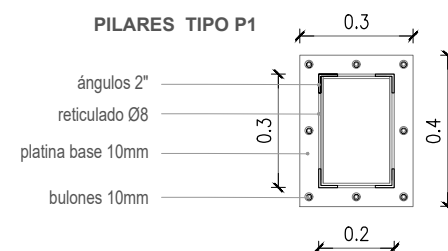

Escala 1:20

NOTAS

1. Se establece como nivel 0.00 el piso terminado interior de PB del edificio existente
2. Nivel de fundación estimado -1.0m .
3. Todas las armaduras indicadas son de acero tratado.

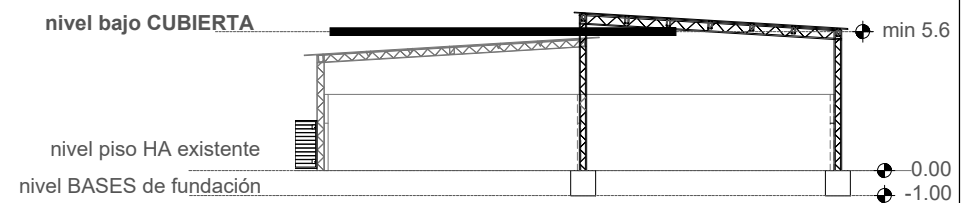

ADMINISTRACIÓN
NACIONAL DE EDUCACIÓN
PÚBLICA

AREA DE PROYECTOS

DIRECCIÓN SECTORIAL DE
INFRAESTRUCTURA

CONSEJO DIRECTIVO CENTRAL

OBRA

Cancha Deportiva

Calle Artigas esquina Agustín Pons

LOCALIDAD

CUCHILLA ALTA

DEPARTAMENTO

CANELONES COSTA

FECHA

19.07. 2019

ESCALA

1/100

PLANO DE

ESTRUCTURA

Nivel bajo cubierta

ARQUITECTO

ALEJANDRO RIVAS DE VECCHI

AYTE. de ARQTO.

--

TECNICO

FIRMA

LAMINA Nro.

L 07

E2